

A wide-angle photograph of a lush green agricultural field under a bright blue sky with scattered white clouds. The field is in the foreground, and the horizon is visible in the distance.

# Projet Éolien du Mirebalais



# Le projet éolien du Mirebalais

## Détails

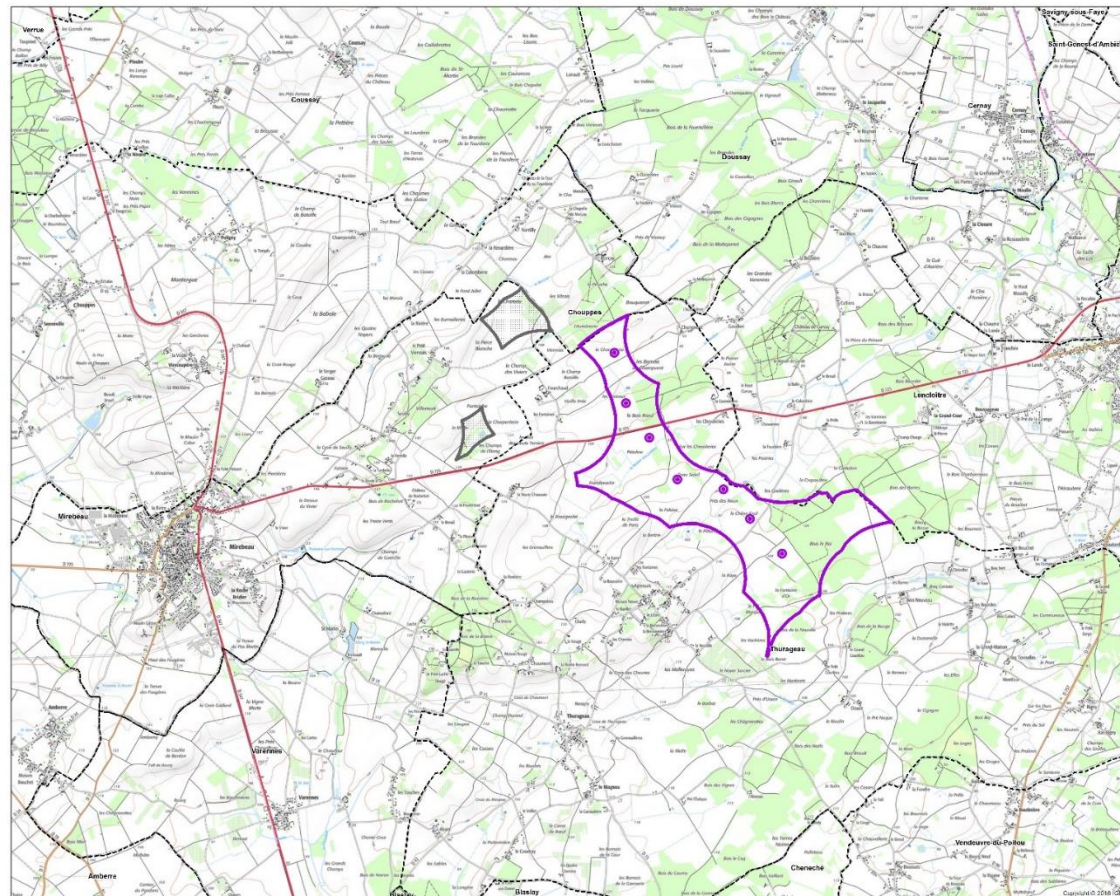

### MIREBALAIS



09/11/2018  
A. Loiselet

Sources: IGN, NORDEX France



**7 éoliennes**



**180 mètres en  
bout de pale**



**4 MWh de puissance  
par éolienne**

### Légende

● Eoliennes déposées

■ Périmètres d'étude

■ Enjeux Modérés

■ Enjeux Forts



Mètres

750

1500



**12 GWh/an**  
**35% de la consommation  
des deux communes de  
Mirebeau et Thurageau**

# Le calendrier du projet

## Les prochaines étapes

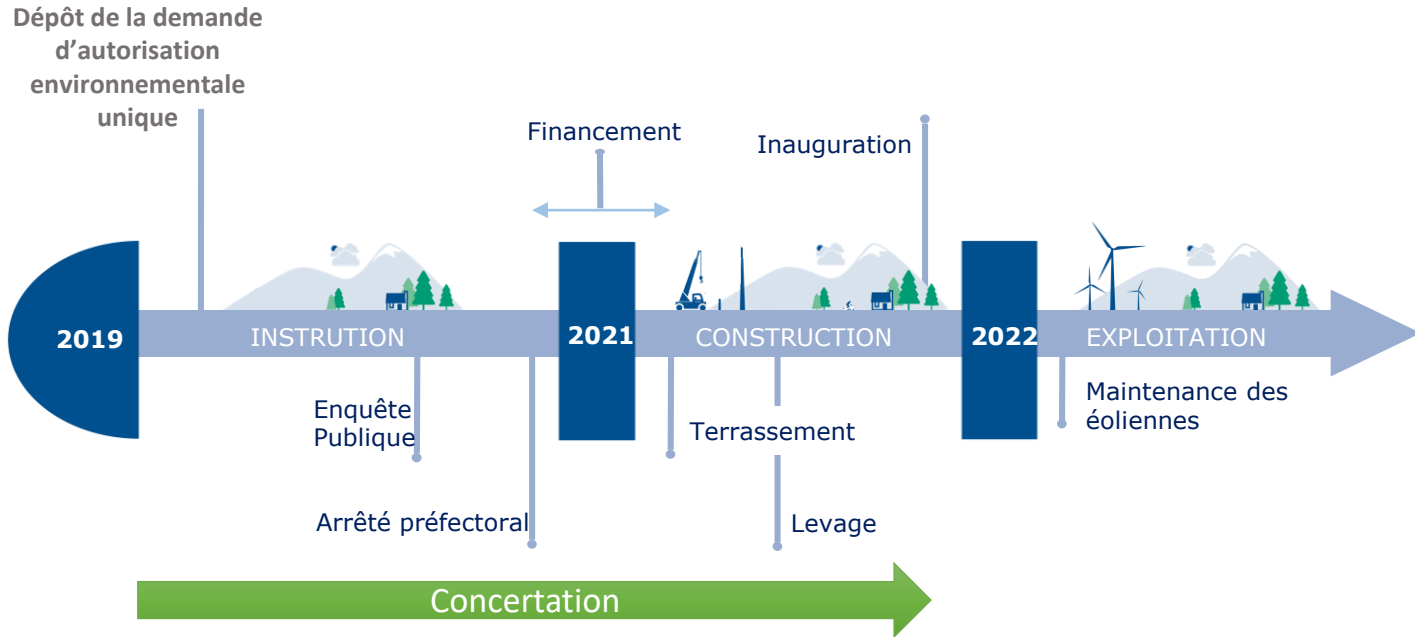

# L'enquête publique

## Qu'est-ce que c'est ?

**DÉPÔT DU DOSSIER DE DAEU**  
1<sup>er</sup> Février 2019

**PHASE D'EXAMEN**  
De Février à Automne 2019

**PHASE D'ENQUÊTE PUBLIQUE**  
Automne 2019

**PHASE DE DECISION**  
Hiver 2019/2020

### PHASE D'ENQUÊTE PUBLIQUE

1

La préfecture choisit la date d'ouverture et la durée de l'enquête.

2

**15 jours avant la date d'ouverture :**

Les maires des communes se situant dans un périmètre de 6 km autour du projet communiquent au public tous les éléments permettant la bonne réalisation de l'enquête.

3

**Pendant l'enquête :**

Un commissaire enquêteur nommé par la préfecture tient des permanences dans les différentes communes, reçoit le porteur de projet et peut organiser des visites et réunions publiques s'il le juge utile.

4

**À la fin de l'enquête :**

Le commissaire enquêteur rend un rapport consultable par le public dans lequel il donne un avis motivé (favorable, défavorable avec réserves, défavorable). Ce rapport comprend aussi les réponses du porteur du projet aux différentes remarques et questions posées lors de l'enquête.

# Questions / Réponses

# Vos interlocuteurs

## **Jules FOURNIER**

### ***Chef de Projets***

Fixe : 01 55 93 94 52

Mobile : 06 48 62 50 16

[JFournier@nordex-online.com](mailto:JFournier@nordex-online.com)

## **Adrien LOISELET**

### ***Chef de Projets***

Fixe : 01 55 93 94 52

Mobile : 06 07 44 79 18

[ALoiselet@nordex-online.com](mailto:ALoiselet@nordex-online.com)



## **Sébastien PROSPERT**

### ***Consultant***

Mobile : 06 27 27 09 14

[sebastien.prospert@mazars.fr](mailto:sebastien.prospert@mazars.fr)

## **Charline VIALLE**

### ***Consultante***

Mobile : 06 13 60 01 06

[charline.vialle@mazars.fr](mailto:charline.vialle@mazars.fr)