

A wide-angle photograph of a lush green field, likely a crop field, under a bright blue sky with scattered white clouds. The field is in the foreground, and the horizon is visible in the distance. A semi-transparent white box is overlaid on the center of the image, containing the title text.

Projet Éolien du Mirebalais

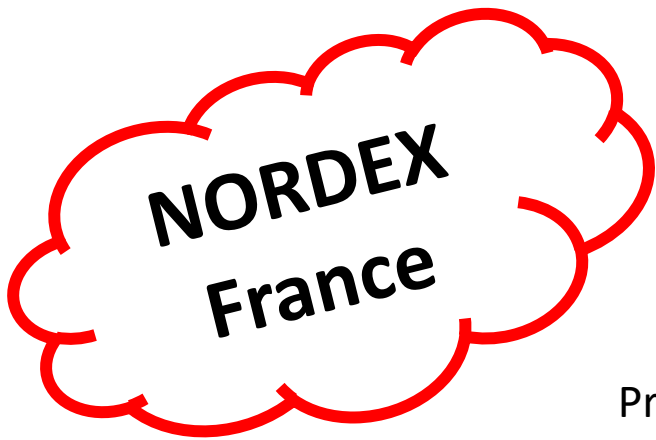

Bienvenue !

Projet éolien du Mirebalais

Atelier de concertation n°6

Mercredi 30 janvier 2019

18h30
20h30

LES OBJECTIFS :

- ① Partager les actualités du projet
- ② Faire un retour sur les mesures compensatoires et d'accompagnement
- ③ Finaliser les réflexions autour des mesures

Fil
rouge

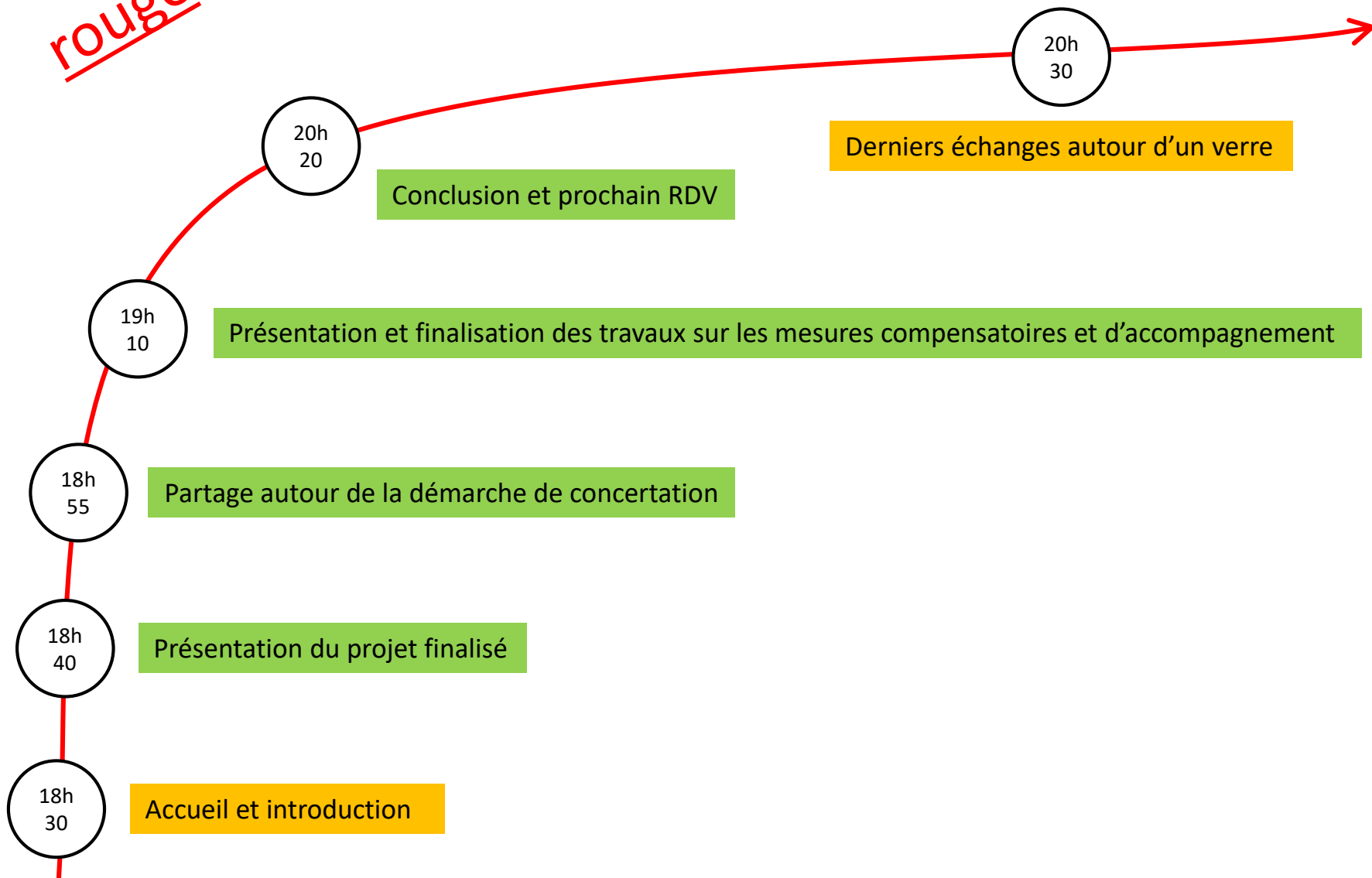

- 1. Le projet déposé**
2. Le calendrier du projet
3. Retour sur la démarche de concertation
4. Les propositions de mesures



Le Projet Déposé

L'implantation finale

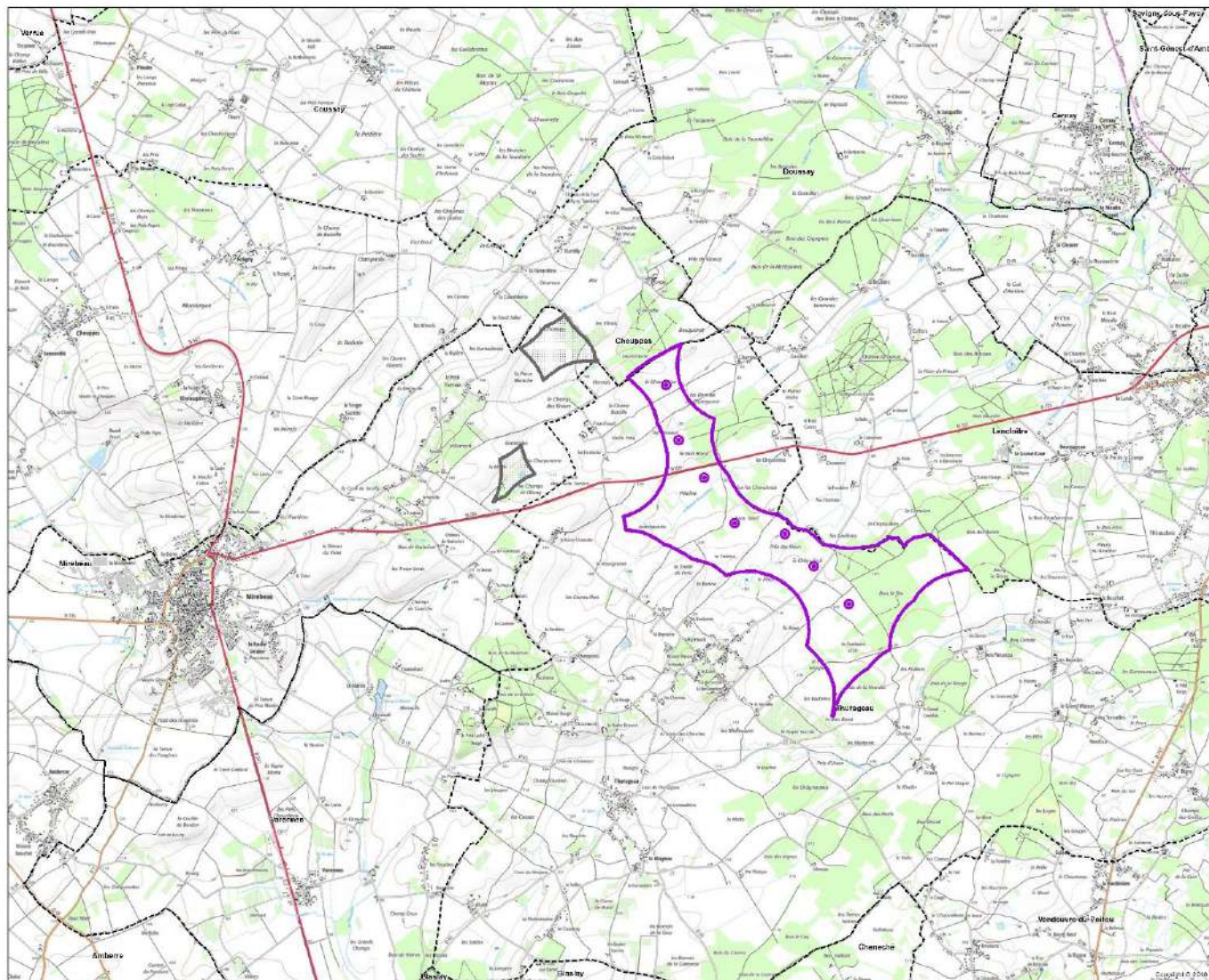

MIREBALAIS



09/11/2018
A. Loiselet

Sources: IGN, NORDEX France

Légende

● Eoliennes déposées

Périmètres d'étude

■ Enjeux Modérés

■ Enjeux Forts



Mètres
750

1 500

Plusieurs conclusions nous ont amené à écarter les deux zones de Mirebeau à date

Zone Sud

Rapidement écartée en raison d'enjeux proches très forts

- Proximité immédiate de la ZPPAUP Rochefort et du Château
- Zone Humide recensée

Zone Nord

Prévue pour accueillir 2 éoliennes, cette zone n'est pas retenue pour des raisons paysagères, naturaliste, patrimoniales et d'habitat

- Proximité du gîte à chiroptère de la Boule d'Or
- Proximité de la Zone Natura 2000 Plaine du Mirebalais
- Vue directe depuis le Château de Coussay et celui de la Tour de Ry
- Enclavement de la zone au sein d'un habitat isolé dense et dispersé (Seuilly, Fourchaud, Petit Viennois, etc.)

Le Projet Déposé

Le projet finalisé

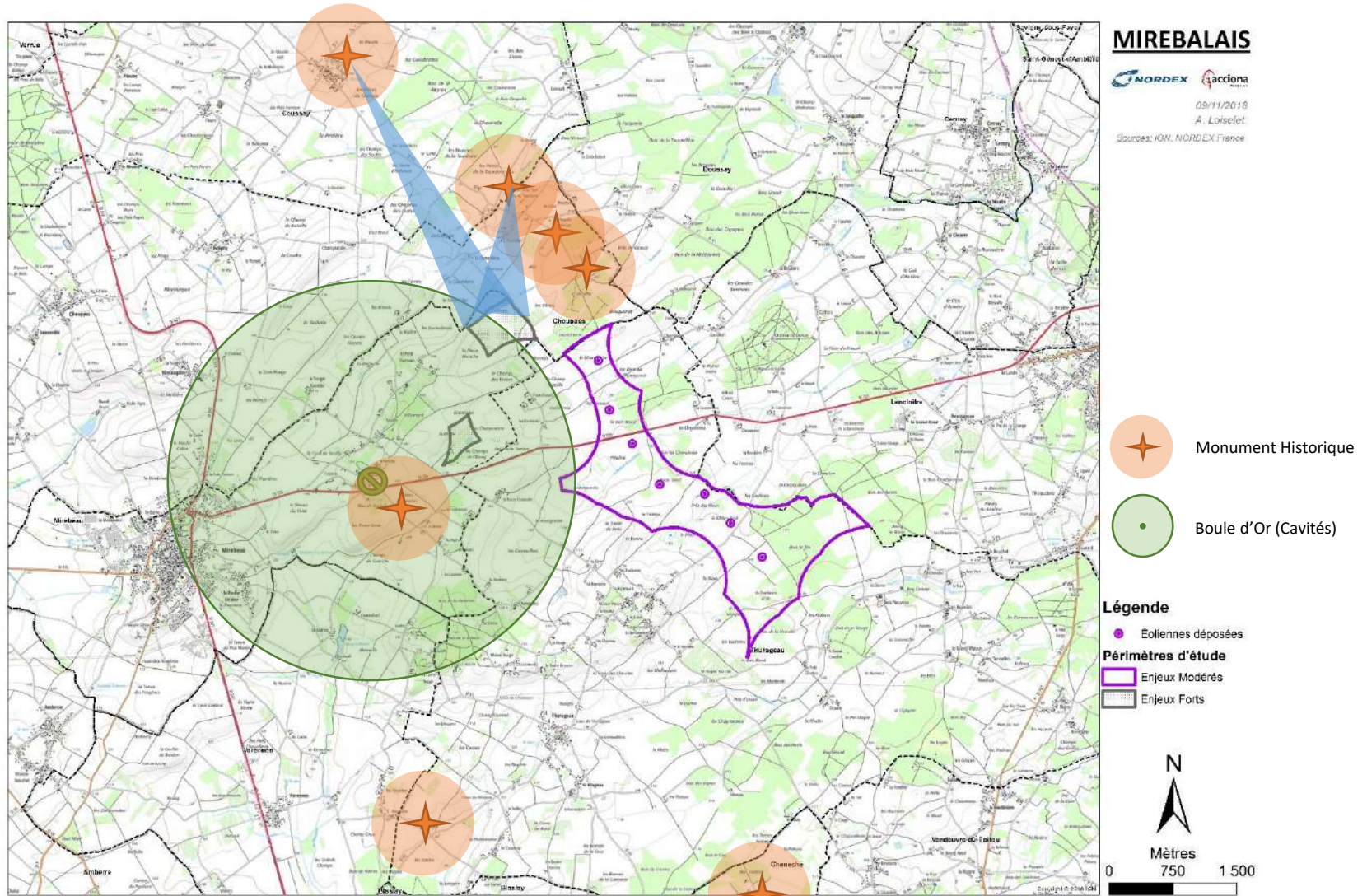

Le Projet Déposé

Le château de Coussay

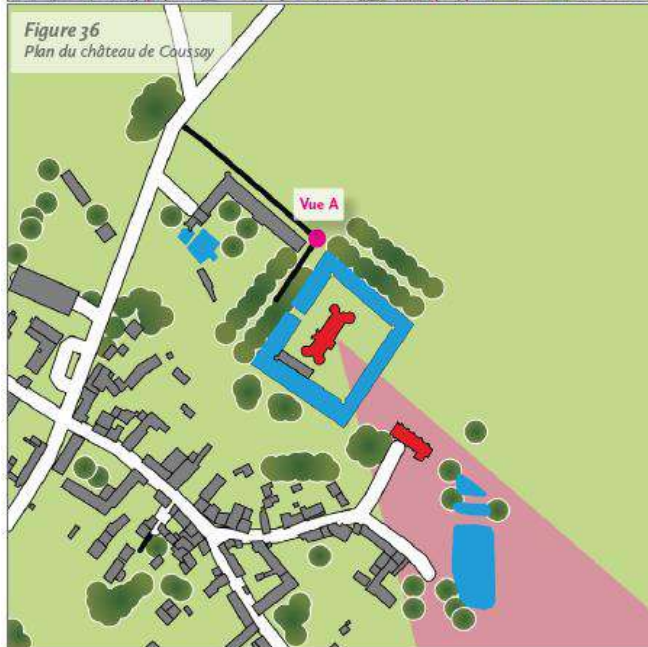
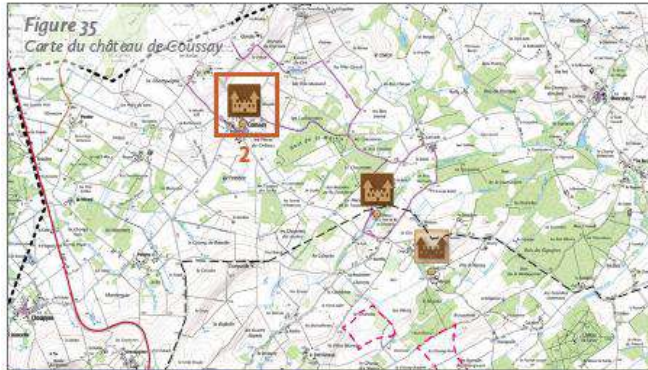

L'emprise visuelle du site de projet est visible en rose,
De nombreux arbres permettent de masquer en
partie le projet.

Une intervisibilité entre le château et les éoliennes
est possible, surtout pour la zone de Mirebeau.





Figure 38
Plan du château de la Tourderie

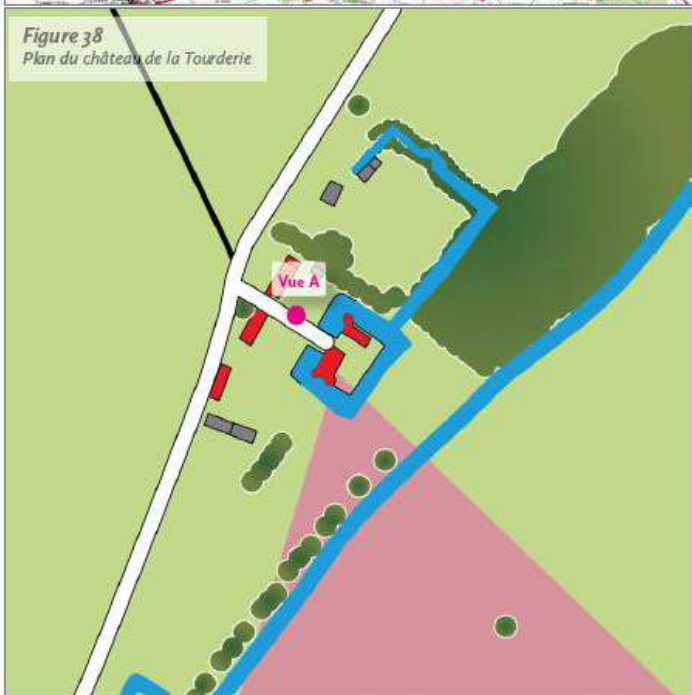

L'emprise visuelle du site de projet est décalée par rapport à l'axe visuel du château et est filtrée par le relief et la végétation.

Une intervisibilité entre le château et les éoliennes est possible, la zone de Mirebeau paraît très prégnante.



Questions / Réponses

1. Le projet déposé
- 2. Le calendrier du projet**
3. Retour sur la démarche de concertation
4. Les propositions de mesures



Le calendrier du projet

Les prochaines étapes

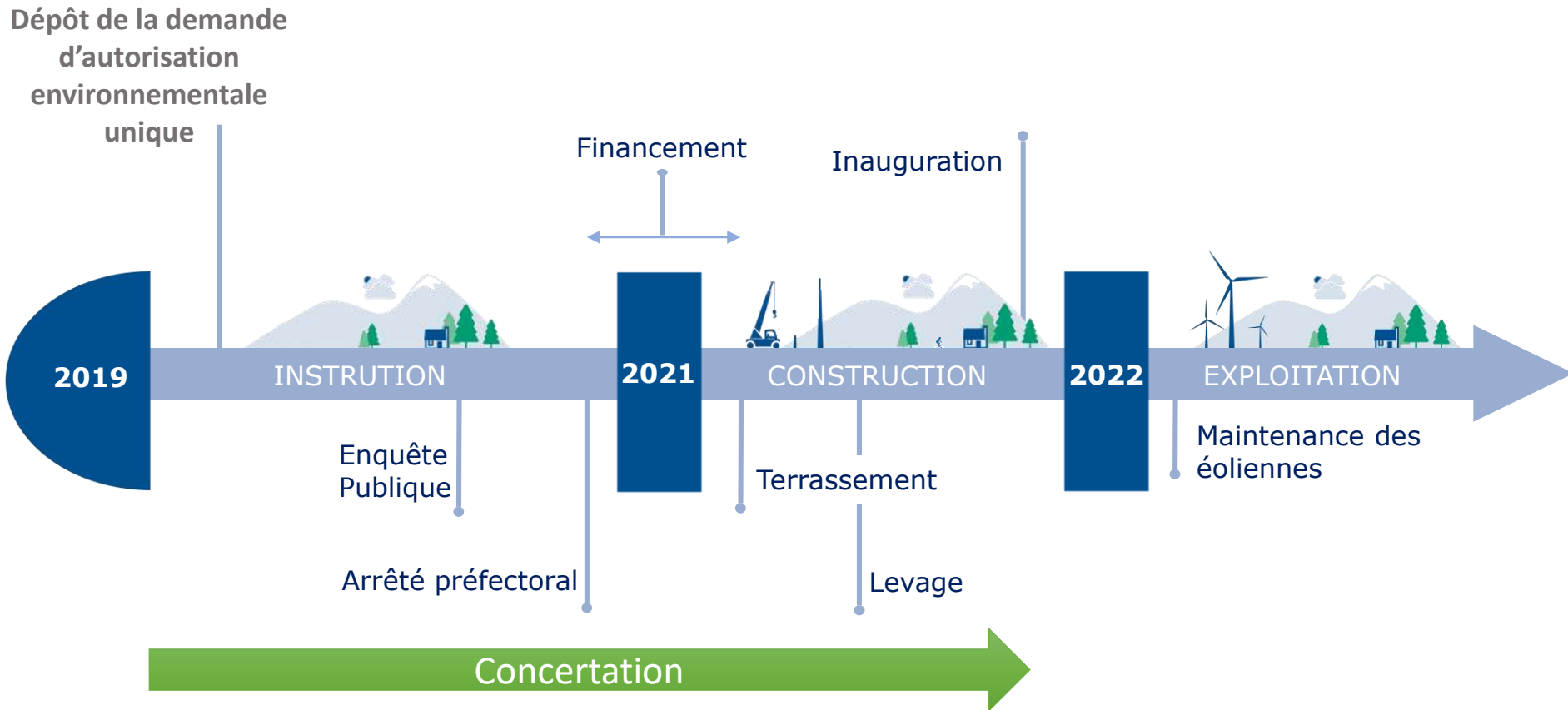

Questions / Réponses

1. Le projet déposé
2. Le calendrier du projet
- 3. Retour sur la démarche de concertation**
4. Les propositions de mesures



**1 mot pour définir la concertation sur
2017 et 2018 ?**

**Vos attentes pour la suite de
l'information et de la concertation sur
2019 ?**

1. Le projet déposé
2. Le calendrier du projet
3. Retour sur la démarche de concertation
- 4. Les propositions de mesures**



Mesures d'Évitement, de Réduction et de Compensation
vis-à-vis du cadre de vie et de la biodiversité



Budget de 310 000€

Horizon 2021



Aménagement paysager

Mise en valeur de l'ancien Prieuré St-André à Mirebeau



Amélioration du cadre de vie

Enfouissement des lignes électriques
Éclairage basse consommation sur le
boulevard Foulque Néra



Préservation de la biodiversité

Maintien d'une prairie pelouse calcicole au
Champ Noir

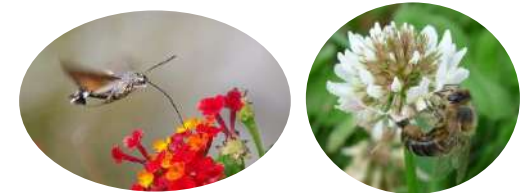

Restauration écologique

Plantations de 1 200 m de haies
Au Pâtureau et aux Chevaleries



Questions / Réponses

Possibilité d'effacement de réseau Télécom et Basse tension

3 zones privilégiées

- Agressais
- La Barre
- La Haute-Chaussée

Coûts

Entre 50 et 300€ du mètre linéaire selon le type de réseau

Possibilité de subventions par la CdC, la SOREGIES ou encore le Département et la Région

Agressais – La Barre = 600m → 30 000 à 180 000€









Les propositions de mesures

L'effacement de réseau





Les propositions de mesures

L'effacement de réseau



Les propositions de mesures

L'effacement de réseau







La rénovation du patrimoine bâti

- Rénovation extérieure de monuments classés (toiture, revêtement, etc.)
- Aménagement paysagers des abords des monuments

L'éclairage public

- Passage en basse consommation
- Candélabres (lampadaires) LED

Installation de panneaux solaires

- Salle des fêtes
- Mairie

Conclusion

➤ **Le prochain rendez-vous de concertation**

Atelier de concertation n°7

Jeudi 4 avril 2019

**De 18h30 à 20h30 à
Thurageau**



Vos interlocuteurs



Adrien LOISELET

Chef de Projets

Fixe : 01 55 93 94 52

Mobile : 06 07 44 79 18

[*ALoiselet@nordex-online.com*](mailto:ALoiselet@nordex-online.com)



Sébastien PROSPERT

Mobile : 06 27 27 09 14

[*Sebastien.prospert@alteretgo.fr*](mailto:Sebastien.prospert@alteretgo.fr)

Charline VIALLE

Mobile : 06 13 60 01 06

[*charline.vialle@alteretgo.fr*](mailto:charline.vialle@alteretgo.fr)